MHS RAUCH-350-K

luftgekühlt **steckbar**

Seitliche Absaugung

Frontale Sicht

Die stark konische Absaugaufnahme
ist unlösbar mit dem Absaugrohr verklebt !

Montagewerkzeug
für :

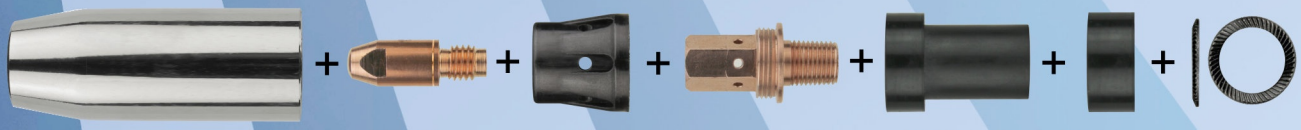

Steckgasdüse konisch ID16mm + M8x30 + Gasverteiler "Black Power" + Düsenstock + Isolierteil vorne + Isolierteil hinten + Zahn-Federring

350 Amp./100% ED (CO_2)
310 Amp./100% ED (Mischgas)

Verschleißteile wie:

MHS RAUCH-450-K steckbar wassergekühlt

HSN 919K-1

MHS RAUCH-350-K steckbar

luftgekühlt

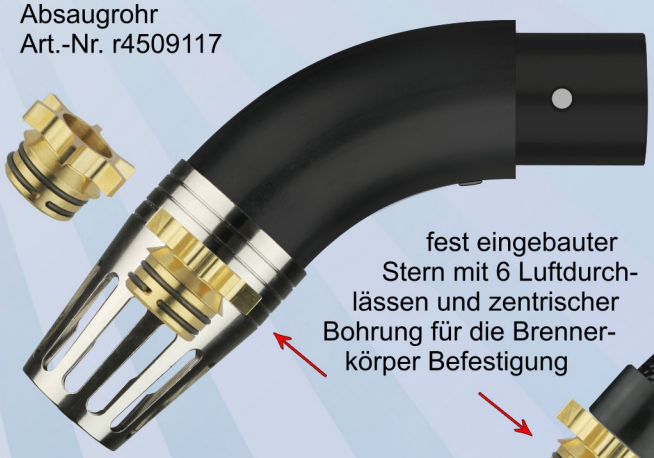

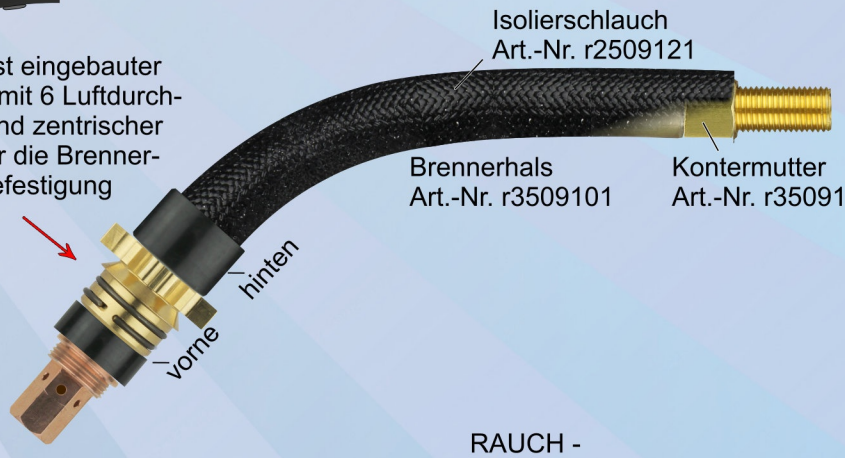

RAUCH - Staubschutz (innenliegend) passend RAUCH - Griffschale Art.-Nr. r9193817

Kugelgelenk passend RAUCH - Absaugschlauch Ø 38mm Art.-Nr. r9193804

Stromdüse M8 x 30
Art.-Nr. 830□401(CuCrZr)
□ **Bitte Drahtstärke eintragen**

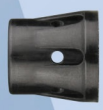

Gasverteiler "Black Power"
Art.-Nr. r9120007

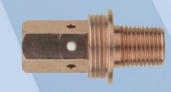

Düsenstock
Art.-Nr. r9800002

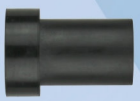

Isolierteil vorne
Art.-Nr. r9121001

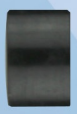

Isolierteil hinten
Art.-Nr. r9121002

Zahn-Federring
Art.-Nr. r9120008

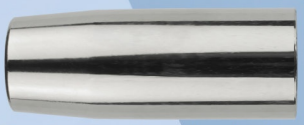

Steck-Gasdüse konisch
ID16mm Art.-Nr. r9300002

HSN 913K-1

Holch Schweißbrenner

GETESTET EN 60974-7 ISO 9001:2015

www.holch-siegen.de

MADE IN GERMANY DAS ORIGINAL

MHS RAUCH-350-K luftgekühlt steckbar

350 Ampere bei 100% ED (CO_2) - 310 Ampere bei 100% ED (Mischgas)

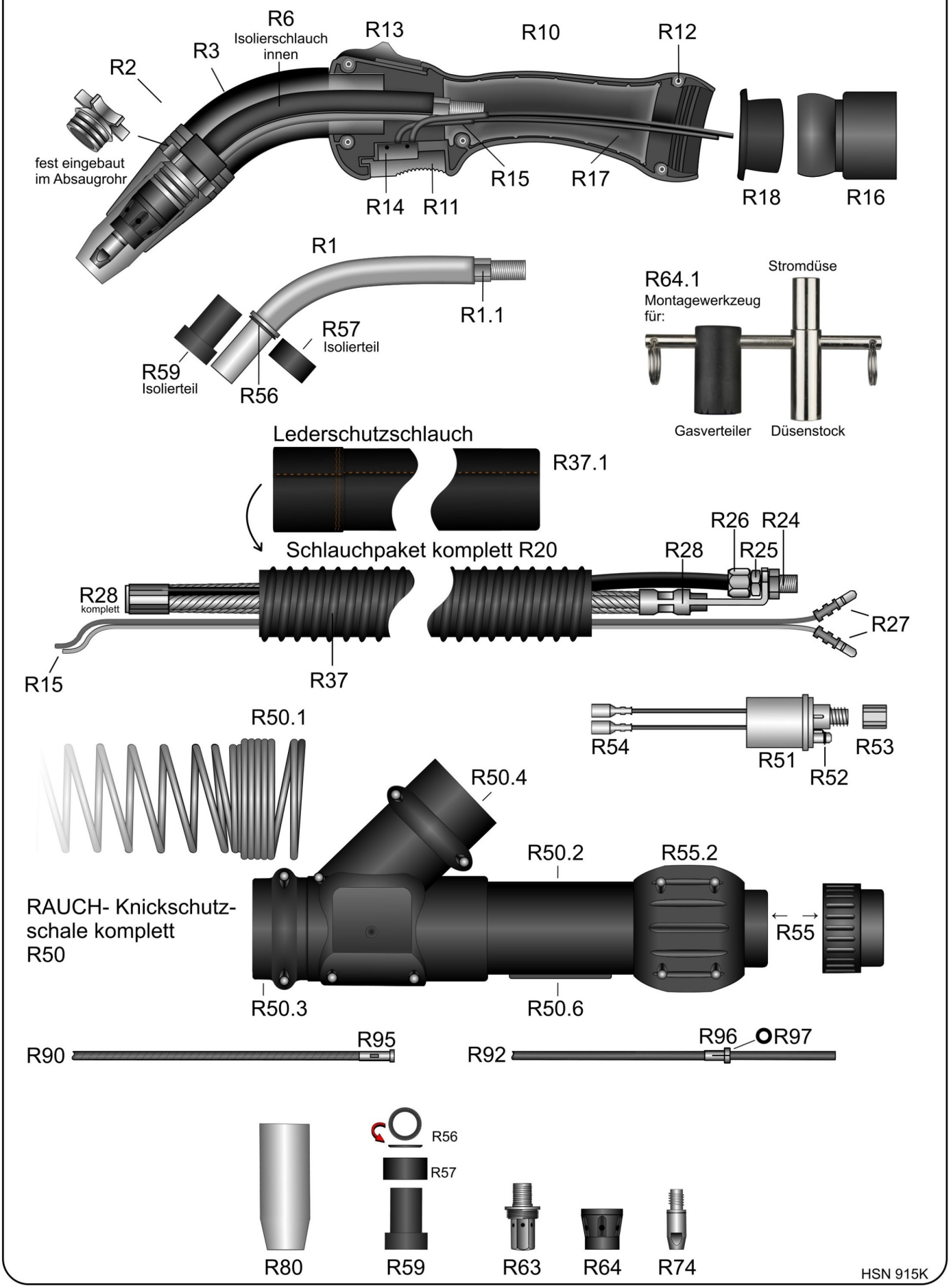

MHS RAUCH-350-K steckbar

Schweißbrenner MIG-MAG luftgekühlt

350A bei 100% Einschaltdauer (CO2) - 310A bei 100% Einschaltdauer (Mischgas)

	Art.-Nr.	
		Verschleißteile wie Brenner MHS RAUCH-450-K steckbar wassergekühlt
	r3501312	Brenner MHS RAUCH-350-K steckbar / 3m EURO-ZA Absaugschlauch ID38mm
	r3501412	Brenner MHS RAUCH-350-K steckbar / 4m EURO-ZA Absaugschlauch ID38mm
	r3501512	Brenner MHS RAUCH-350-K steckbar / 5m EURO-ZA Absaugschlauch ID38mm
		Für Brenner ohne EURO-ZA gelten nachstehende Preise. **Bitte beachten Sie, dass für einzelne Sonderanschlüsse Aufpreise entstehen können,** **die Sie bitte dem Anhang "A" Sonderanfertigungen entnehmen.**
	r3501302	Brenner MHS RAUCH-350-K steckbar / 3m Absaugschlauch ID38mm
	r3501402	Brenner MHS RAUCH-350-K steckbar / 4m Absaugschlauch ID38mm
	r3501502	Brenner MHS RAUCH-350-K steckbar / 5m Absaugschlauch ID38mm
R1	r3509101	Brennerhals RAUCH-350-SC passend Ausführung schraubbar + steckbar
R1.1	r3509102	Kontermutter SW12 M10x1-L10mm passend RAUCH-350-SC / RAUCH-250
R2	r4509117	Absaugrohr K passend Brennerkörper RAUCH-350-SC/450-SC steckbare Gasdüse
R3	r3509178	Absaugrohr K passend steckbare Gasdüse mit montiertem Brennerhals und allen Verschleißteilen (Stromdüse 1,0)
R6	r2509121	Abschnitt Silikon/Glas Isolierschlauch ID12,6-L170mm belastbar bis 200°C Bei Bedarf auf passende Länge kürzen.
		RAUCH-Griffschale komplett mit Luftschieber, Schalter, Schrauben und allen Kleinteilen. **Kugelgelenk, Staubschutz und RAUCH-Luftisolierung bitte separat bestellen.**
R10	r9193811	RAUCH-Griffschale rot
R11	91912440	Ratio Drucktaste schwarz auch passend RAUCH-Griffschale
o.A.	91912441	Gegenfeder passend Drucktaste Ratio-Griffschale und RAUCH-Griffschale
R12	91920703	Einbaubuchse M3 passend Ratio/Industrie/RAUCH-Griffschalen + Knickschutzschalen
o.A.	91920702	Schraube M3x11,5mm passend Ratio/Industrie/RAUCH-Griffschalen + Knickschutzschalen
R13	r9193812	RAUCH-Luftschieber schwarz
R14	91912538	RAUCH Mikroschalter DC2 passend RAUCH-Griffschale mit 2 Kontakten (nur schließen)
		Rollenware: **Die Preise gelten pro Meter und sind nur gültig bei Abnahme von kompletten Rollen.**
R15	91902424	Meter Steuerleitung 2x0,75mm² Polyolefin grün belastbar bis 145°C (100m)
o.A.	s5080001	Meter Schrumpfschlauch, hitzebeständig 2:1, ID50,8mm (5m)
R16	r9193804	RAUCH-Kugelgelenk passend Schlauch ID38mm
R17	r9193816	RAUCH-Luftisolierung bestehend aus 2 Hälften, zur optimalen Hitzeabschirmung im Griffbereich
R18	r9193817	RAUCH-Staubschutz passend RAUCH-Griffschale
		Schlauchpaket passend EURO-ZA, getrennte Leitungen mit Strom/Drahtführung 44mm²
R20	ve290311	Ersatz-Schlauchpaket RAUCH-350-SC 3m / ohne EURO-ZA Absaugschlauch ID38mm, komplett mit ca. 2,2m Leder-Überzugschlauch
R20	ve290411	Ersatz-Schlauchpaket RAUCH-350-SC 4m / ohne EURO-ZA Absaugschlauch ID38mm, komplett mit ca. 2,2m Leder-Überzugschlauch
R20	ve290511	Ersatz-Schlauchpaket RAUCH-350-SC 5m / ohne EURO-ZA Absaugschlauch ID38mm, komplett mit ca. 2,2m Leder-Überzugschlauch
R24	neu61002	Draht/Stromanschluss für getrennte Leitungen
R25	neu61004	Konter/Sechskantmutter für Stromanschluss getrennte Leitungen
R26	neu61003	Spann/Überwurfmutter für Stromanschluss getrennte Leitungen
R27	91902901	Steckerteil-Kabelschuh EURO-ZA-seitig
R28	r9644311	RAUCH Strom/Drahtführung 44mm² / 3m EURO-ZA

MHS RAUCH-350-K steckbar

Schweißbrenner MIG-MAG luftgekühlt

350A bei 100% Einschaltdauer (CO2) - 310A bei 100% Einschaltdauer (Mischgas)

	Art.-Nr.	
R28	r9644411	RAUCH Strom/Drahtführung 44mm² / 4m EURO-ZA
R28	r9644511	RAUCH Strom/Drahtführung 44mm² / 5m EURO-ZA
o.A.	neu61021	Distanzring L3,7mm passend RAUCH Stromanschluss luftgekühlt (ZA-seitig) für getrennte Leitungen 37mm² + 44mm²
		Rollenware: **Die Preise gelten pro Meter und sind nur gültig bei Abnahme von kompletten Rollen.**
o.A.	r3800001	Meter Absaugschlauch ID38mm (18m)
R37	r3800311	Abschnitt 2,4m Absaugschlauch ID38mm / passend 3m RAUCH Brenner
R37	r3800411	Abschnitt 3,4m Absaugschlauch ID38mm / passend 4m RAUCH Brenner
R37	r3800511	Abschnitt 4,4m Absaugschlauch ID38mm / passend 5m RAUCH Brenner
R37.1	r3800011	Leder-Überzugschlauch ID50mm Abschnitt ca. 2,2m lang, passend Absaugschlauch ID38mm
o.A.	r3800313	RAUCH Absaugschlauch (Abschnitt) ID38mm passend RAUCH-Brenner 3m/EURO-ZA komplett ausgerüstet mit Kugelgelenk, ca. 2,2m Leder mit Schrumpfschlauchmuffen befestigt
o.A.	r3800413	RAUCH Absaugschlauch (Abschnitt) ID38mm passend RAUCH-Brenner 4m/EURO-ZA komplett ausgerüstet mit Kugelgelenk, ca. 2,2m Leder mit Schrumpfschlauchmuffen befestigt
o.A.	r3800513	RAUCH Absaugschlauch (Abschnitt) ID38mm passend RAUCH-Brenner 5m/EURO-ZA komplett ausgerüstet mit Kugelgelenk, ca. 2,2m Leder mit Schrumpfschlauchmuffen befestigt
R50	91700002	RAUCH ZA-Anschlusssystem passend luftgekühlte Brenner komplett bestehend aus: 91700061 + 91700011 + 91700021 + 91700032 + 91700151 + 91700041 + 91900702
R50.1	91912611	Knickschutzfeder ZA-seitig passend RAUCH Holch Knickschutzsystem
R50.2	91700061	RAUCH ZA-Anschlusskammer EURO / rauchgeschützter Bereich, Anschlussbereich für Versorgungsleitungen, seitliche Öffnung passend Gummitülle, 2 Hälften komplett mit Buchsen und Schrauben + 1 O-Ring ID33-W2mm (rot)
R50.3	91700011	RAUCH ZA-Absaugkammer 360° drehbar 2 Hälften komplett mit Buchsen und Schrauben + 2 O-Ringe ID46-W2mm (rot) passend zu original Holch ZA-Absauganschlussstück 45° und ZA-Anschlusskammer
R50.4	91700021	RAUCH ZA-Absauganschlussstück 45°, 2 Hälften komplett mit Buchsen und Schrauben passt nur auf die original Holch ZA-Absaugkammer drehbar!
o.A.	91700032	RAUCH ZA-Membrane AD35-8mm dick zum Einbau in die original Holch rauchgeschützte ZA-Anschlusskammer passend luftgekühlte RAUCH-Absaugbrenner
o.A.	91920702	Schraube M3x11,5mm passend Ratio/Industrie/RAUCH-Griffschalen + Knickschutzschalen
o.A.	91920703	Einbaubuchse M3 passend Ratio/Industrie/RAUCH-Griffschalen + Knickschutzschalen
o.A.	91900601	Befestigungsschraube M4x6mm passend MIG-MAG Knickschutzschalen
50.6	91700151	RAUCH ZA-Gummitülle ohne Löcher für luftgekühlte Brenner um die Öffnung der rauchgeschützten ZA-Anschlusskammer zu verschließen
o.A.	r9131002	Hochtemperatur-Spezial-O-Ring RAUCH ID33-W2mm passend RAUCH ZA-Anschlusskammer
o.A.	91700111	Hochtemperatur-Spezial-O-Ring RAUCH ID46-W2mm passend RAUCH ZA-Absaugkammer
R51	91900106	Zentralstecker Feder Kontaktstifte (Spring Pins) EURO-ZA gasgekühlt
R51	91900101	Zentralstecker feststehende Kontaktstifte EURO-ZA gasgekühlt
R52	91900801	O-Ring ID4-W1mm passend Gasnippel EURO-ZA
R53	91900901	Überwurfmutter IG-M10x1 (ohne Kanten) passend EURO-ZA
R54	91903001	Buchsenteil-Kabelschuh passend EURO-ZA
R55	91900702	Anschlussmutter isoliert passend EURO-ZA (aufgebohrt passend RAUCH Knickschutzschale)
R55.2	91700041	RAUCH Verstärkung für Anschlussmutter EURO-ZA 2 Hälften komplett mit Buchsen und Schrauben (Farbe: schwarz)
R56	r9120008	Zahn-Federring passend RAUCH-350-SC / RAUCH-450-SC
R57	r9121002	HT-Isolierung black power passend RAUCH-350 / RAUCH-450 (hinten) mit Zahn-Federring

MHS RAUCH-350-K steckbar

Schweißbrenner MIG-MAG luftgekühlt

350A bei 100% Einschaltdauer (CO2) - 310A bei 100% Einschaltdauer (Mischgas)

	Art.-Nr.	
R59	r9121001	HT-Isolierung black power passend RAUCH-350 / RAUCH-450 (vorne) mit langem Zylinder
R63	r9800002	Düsenstock M8 mit AG-M16x1 passend Gasverteiler
R64	r9120007	HT-Gasverteiler black power mit Rippen-Gasführung, IG-M16x1, Anbohrung 18mm
R64.1	91917213	RAUCH-350/450 Schlüssel für Stromdüsen(SW8) / Düsenstock(SW11) / Gasverteiler
R74	83008401	Stromdüse M8-L30-D10 0,8 CuCrZr
R74	83010401	Stromdüse M8-L30-D10 1,0 CuCrZr
R74	83012401	Stromdüse M8-L30-D10 1,2 CuCrZr
R74	83014401	Stromdüse M8-L30-D10 1,4 CuCrZr
R74	83016401	Stromdüse M8-L30-D10 1,6 CuCrZr
R74	83008a01	Stromdüse M8-L30-D10 0,8-A für Aluminiumdraht
R74	83010a01	Stromdüse M8-L30-D10 1,0-A für Aluminiumdraht
R74	83012a01	Stromdüse M8-L30-D10 1,2-A für Aluminiumdraht
R74	83016a01	Stromdüse M8-L30-D10 1,6-A für Aluminiumdraht
R80	r9300002	Steckgasdüse konisch-ID16mm
		Weitere Spiralen und Seelen in anderen Abmessungen und Qualitäten auf Anfrage
R90	15451311	Drahtspirale blau ID1,5-AD4,5 passend 3m / EURO-ZA
R90	15451411	Drahtspirale blau ID1,5-AD4,5 passend 4m / EURO-ZA
R90	15451511	Drahtspirale blau ID1,5-AD4,5 passend 5m / EURO-ZA
R90	2045j311	Drahtspirale rot ID2,0-AD4,5 passend 3m / EURO-ZA
R90	2045j411	Drahtspirale rot ID2,0-AD4,5 passend 4m / EURO-ZA
R90	2045j511	Drahtspirale rot ID2,0-AD4,5 passend 5m / EURO-ZA
R90	23481311	Drahtspirale grün ID2,3-AD4,8 passend 3m / EURO-ZA
R90	23481411	Drahtspirale grün ID2,3-AD4,8 passend 4m / EURO-ZA
R90	23481511	Drahtspirale grün ID2,3-AD4,8 passend 5m / EURO-ZA
R90	2545j311	Drahtspirale gelb ID2,5-AD4,5 passend 3m / EURO-ZA
R90	2545j411	Drahtspirale gelb ID2,5-AD4,5 passend 4m / EURO-ZA
R90	2545j511	Drahtspirale gelb ID2,5-AD4,5 passend 5m / EURO-ZA
R92	20393311	Kohle-Teflonseele ID2,0-AD3,9 passend 3m / EURO-ZA
R92	20393411	Kohle-Teflonseele ID2,0-AD3,9 passend 4m / EURO-ZA
R92	20393511	Kohle-Teflonseele ID2,0-AD3,9 passend 5m / EURO-ZA
R92	27473311	Kohle-Teflonseele ID2,7-AD4,7 passend 3m / EURO-ZA
R92	27473411	Kohle-Teflonseele ID2,7-AD4,7 passend 4m / EURO-ZA
R92	27473511	Kohle-Teflonseele ID2,7-AD4,7 passend 5m / EURO-ZA
R92	20406311	Kohle-PA-Seele ID2,0-AD4,0 passend 3m / EURO-ZA
R92	20406411	Kohle-PA-Seele ID2,0-AD4,0 passend 4m / EURO-ZA
R92	20406511	Kohle-PA-Seele ID2,0-AD4,0 passend 5m / EURO-ZA
R92	23476311	Kohle-PA-Seele ID2,3-AD4,7 passend 3m / EURO-ZA
R92	23476411	Kohle-PA-Seele ID2,3-AD4,7 passend 4m / EURO-ZA
R92	23476511	Kohle-PA-Seele ID2,3-AD4,7 passend 5m / EURO-ZA

MHS RAUCH-350-K steckbar

Schweißbrenner MIG-MAG luftgekühlt

350A bei 100% Einschaltdauer (CO2) - 310A bei 100% Einschaltdauer (Mischgas)

	Art.-Nr.	
R92	20404311	ULTRA-Drahtführung (braun) ID2,0-AD4,0 passend 3m / EURO-ZA
R92	20404411	ULTRA-Drahtführung (braun) ID2,0-AD4,0 passend 4m / EURO-ZA
R92	20404511	ULTRA-Drahtführung (braun) ID2,0-AD4,0 passend 5m / EURO-ZA
R92	23474311	ULTRA-Drahtführung (braun) ID2,3-AD4,7 passend 3m / EURO-ZA
R92	23474411	ULTRA-Drahtführung (braun) ID2,3-AD4,7 passend 4m / EURO-ZA
R92	23474511	ULTRA-Drahtführung (braun) ID2,3-AD4,7 passend 5m / EURO-ZA
o.A.	20405002	Messingspirale (blau markiert) ID2,0-AD4,0mm L300mm passend Seele AD3,9/4,0mm
o.A.	20405001	Messingspirale (grün markiert) ID2,0-AD4,0mm L300mm passend Seele AD4,7mm
o.A.	25405001	Bronzespirale ID2,5-AD4,0mm L300mm passend Seele AD4,7mm
R95	91905721	Haltenippel (Messing) L30mm EURO-ZA passend Spirale AD4,5mm
R96	91906111	Haltenippel geschlitzt EURO-ZA passend Seele AD3,9/4,0mm
R96	91906121	Haltenippel geschlitzt EURO-ZA passend Seele AD4,5/4,7mm
R97	91906131	O-Ring ID3,5-W1,5mm passend Kunststoffseelen
o.A.	91906112	Messingstützrohr ID4,4-AD5,0mm L200mm